

# MUNKABALESSET

FOGALMAK, KIVIZSGÁLÁS, STATISZTIKÁK,  
PÉLDÁK



# MUNKAVÉDELEM RÉSZTVEVŐI

- AZ ÁLLAM MEGHATÁROZZA AZ EGÉSZSÉGET NEM VESZÉLYEZTETŐ ÉS BIZTONSÁGOS MUNKAVÉGZÉS ALAPVETŐ KÖVETELMÉNYEIT, IRÁNYÍTÁSI ÉS ELLENŐRZÉSI INTÉZMÉNYEIT. A SZABÁLYOK MEGTARTÁSÁT AZ ERRE A CÉLRA LÉTREHOZOTT FELÜGYELETI SZERVEIVEL SEGÍTI ÉS ELLENŐRZI.
- A MUNKÁLTATÓ FELELŐS AZ EGÉSZSÉGET NEM VESZÉLYEZTETŐ ÉS BIZTONSÁGOS MUNKAVÉGZÉS KÖVETELMÉNYEINEK MEGVALÓSÍTÁSÁÉRT.
- A MUNKAVÁLLALÓ CSAK A BIZTONSÁGOS MUNKAVÉGZÉSRE ALKALMAS ÁLLAPOTBAN, A MUNKAVÉDELEMRE VONATKOZÓ SZABÁLYOK, UTASÍTÁSOK MEGTARTÁSÁVAL, A MUNKAVÉDELMI OKTATÁSNAK MEGFELELŐEN VÉGEZHET MUNKÁT.



# MUNKAVÉDELEM RÉSZTVEVŐI

- A MUNKÁLTATÓ A FELADATAI TELJESÍTÉSE ÉRDEKÉBEN MUNKABIZTONSÁGI ÉS FOGLALKOZÁS-EGÉSZSÉGÜGYI SZAKEMBERT KÖTELES FOGLALKOZTATNI.
- MUNKAVÉDELMI KÉPVISELŐ: OLYAN, A MUNKAVÁLLALÓK ÁLTAL VÁLASZTOTT SZEMÉLY, AKI A MUNKÁLTATÓVAL VALÓ EGYÜTTMŰKÖDÉS SORÁN KÉPVISELI AZ EGÉSZSÉGET NEM VESZÉLYEZTETŐ ÉS BIZTONSÁGOS MUNKAVÉGZÉSSEL ÖSSZEFÜGGŐ MUNKAVÁLLALÓI JOGOKAT ÉS ÉRDEKEKET.
- NEMZETI EGÉSZSÉGBIZTOSÍTÁSI ALAPKEZELŐ (OEP, TB) HATÁROZATTAL ISMERI EL AZ ÜZEMI BALESET TÉNYÉT, ÉS A SÉRÜLT JOGOSULTSÁGÁT A BALESETI TÁPPÉNZRE.

# MUNKABALESET FOGALMA

- ▶ BALESET: AZ EMBERI SZERVEZETET ÉRT OLYAN EGYSZERI KÜLSŐ HATÁS, AMELY A SÉRÜLT AKARATÁTÓL FÜGGETLENÜL, HIRTELEN VAGY ARÁNYLAG RÖVID IDŐ ALATT KÖVETKEZIK BE ÉS SÉRÜLÉST, MÉRGEZÉST VAGY MÁS (TESTI, LELKI) EGÉSZSÉGGÁROSODÁST, ILLETŐLEG HALÁLT OKOZ.
- ▶ MUNKABALESET: AZ A BALESET, AMELY A MUNKAVÁLLALÓT A SZERVEZETT MUNKAVÉGZÉS SORÁN VAGY AZZAL ÖSSZEFÜGGÉSBEN ÉRI, ANNAK HELYÉTŐL ÉS IDŐPONTJÁTÓL ÉS A MUNKAVÁLLALÓ (SÉRÜLT) KÖZREHATÁSÁNAK MÉRTÉKÉTŐL FÜGGETLENÜL.

# MUNKABALESET FOGALMA

- A **MUNKAVÉGZÉSEL ÖSSZEFÜGGÉSBEN** KÖVETKEZIK BE A BALESET, HA A MUNKAVÁLLALÓT A FOGLALKOZÁS KÖRÉBEN VÉGZETT **MUNKÁHOZ KAPCSOLÓDÓ KÖZLEKEDÉS, ANYAGVÉTELEZÉS, ANYAGMOZGATÁS, TISZTÁLKODÁS, SZERVEZETT ÜZEMI ÉTKEZTETÉS,** FOGLALKOZÁS-EGÉSZSÉGÜGYI SZOLGÁLTATÁS ÉS A MUNKÁLTATÓ ÁLTAL NYÚJTOTT EGYÉB SZOLGÁLTATÁS STB. IGÉNYBEVÉTELE SORÁN ÉRI.
- **NEM TEKINTHETŐ MUNKAVÉGZÉSEL ÖSSZEFÜGGÉSBEN BEKÖVETKEZŐ BALESETNEK** (MUNKABALESETNEK) AZ A BALESET, AMELY A SÉRÜLTET A LAKÁSÁRÓL (SZÁLLÁSÁRÓL) A MUNKAHELYÉRE, ILLETVE A MUNKAHELYÉRŐL A LAKÁSÁRA (SZÁLLÁSÁRA) **MENET KÖZBEN ÉRI, KIVÉVE, HA A BALESET A MUNKÁLTATÓ SAJÁT TULAJDONÁBAN ÁLLÓ, BÉRLETI VAGY MÁS SZERZŐDÉS ALAPJÁN, TOVÁBBÁ EGYÉB MEGÁLLAPODÁS ALAPJÁN BIZTOSÍTOTT JÁRMŰVEL TÖRTÉNT.**



Generali Biztosító Zrt.  
1066 Budapest, Teréz krt. 42-44.  
Levelezési cím: 7602 Pécs, Pf. 888  
T:+36 1 452-3333

generali.hu

[REDACTED]  
Kiskunfélegyháza  
XI. ker 93.  
6100

Budapest, 2017.12.18.  
Kötvényszám: 92821041000009200  
Kárszám: GP170275076  
Ügyintéző: [REDACTED]

Tárgy: Értesítés biztosítási szolgáltatás elutasításáról

Tisztelt [REDACTED]

Bejelentett szolgáltatási igényére, valamint az A-[REDACTED] Zrt. biztosítási szerződésre hivatkozva az alábbiakról tájékoztatjuk.

A Kollektív Élet-, Baleset- és Egészségbiztosítási Általános Feltételek – KKÁSF099 6.3.1 pontja alapján:

„6.3.1. A baleset, a munkahelyi baleset, a munkahelyi úti baleset és a közlekedési baleset fogalma  
(1) Jelen általános feltételek szempontjából a baleset az a hirtelen fellépő, egyszeri, külső fizikai és/vagy kémiai behatás, amely a biztosítottat akaratától függetlenül a kockázatviselés tartama alatt éri.”

A rendelkezésünkre álló dokumentumok alapján megállapítottuk, hogy Önt nem érte fizikai vagy kémiai behatás, ami alapján bekövetkezhetett a biztosítási esemény.

Tekintettel arra, hogy a szolgáltatási igényének alapját nem baleset képezi, bejelentett igényére szolgáltatási kötelezettségünk nem áll fenn.

Köszönjük megértését.

Tisztelettel:

**„6.3.1. A baleset, a munkahelyi baleset, a munkahelyi úti baleset és a közlekedési baleset fogalma**  
**(1) Jelen általános feltételek szempontjából a baleset az a hirtelen fellépő, egyszeri, külső fizikai és/vagy kémiai behatás, amely a biztosítottat akaratától függetlenül a kockázatviselés tartama alatt éri.”**

## Munkabalesetek minősítése

Példák:

- A munkavállaló munkahelyén, munkaidőben rosszul lesz (vérnyomás, epilepszia, egyéb keringési probléma), elesik, és beüti a fejét egy bútorba = MUNKABALESET.

# MUNKABALESET KIVIZSGÁLÁSA

- A **SÉRÜLT**, ILLETŐLEG A **BALESETET ÉSZLELŐ SZEMÉLY KÖTELES** A **BALESETET** A MUNKÁT KÖZVETLENÜL IRÁNYÍTÓ SZEMÉLYNEK **HALADÉKTALANUL JELENTENI**. HA A **SÉRÜLT** NEKI FELRÓHATÓ OKBÓL EZEN **KÖTELEZETTSÉGÉNEK NEM TESZ ELEGET**, A **BALESET MUNKÁLTATÓI KIVIZSGÁLÁSA** SORÁN A **SÉRÜLTET TERHELI ANNAK BIZONYÍTÁSA**, HOGY A **BALESET** A **MUNKAVÉGZÉS** SORÁN VAGY AZZAL ÖSSZEFÜGGÉSBEN TÖRTÉNT.
- A **MUNKÁLTATÓNAK** A **MUNKAKÉPTELENSÉGGEL JÁRÓ MUNKABALESETET** HALADÉKTALANUL **KI KELL VIZSGÁLNI**, ÉS A **KIVIZSGÁLÁS EREDMÉNYÉT** MUNKABALESETI **JEGYZŐKÖNYVBEN KELL RÖGZÍTENIE**. A **KIVIZSGÁLÁS MEGKEZDÉSÉRŐL** A **FOGLALKOZÁS-EGÉSZSÉGÜGYI ALAPSZOLGÁLTATÁST BIZTOSÍTÓ SZOLGÁLAT ORVOSÁT TÁJÉKOZTATNI KELL**.
- A **MUNKAKÉPTELENSÉGET NEM EREDMÉNYEZŐ MUNKABALESET KÖRÜLMÉNYEIT** IS **TISZTÁZNI KELL**.

# MUNKABALESET KIVIZSGÁLÁSA

- A **MUNKÁLTATÓNAK** MINDEN BEJELENTETT, ILLETVE TUDOMÁSÁRA JUTOTT BALESETRŐL **MEG KELL ÁLLAPÍTANIA**, HOGY **MUNKABALESETNEK TEKINTI-E**. HA NEM TEKINTI MUNKABALESETNEK, AKKOR **ERRŐL ÉS A JOGORVOSLAT LEHETŐSÉGÉRŐL A SÉRÜLTET, HALÁLOS BALESET ESETÉN A HOZZÁTARTOZÓT ÉRTESÍTENIE KELL.**
- A MUNKÁLTATÓ KÖTELES A **SÚLYOS MUNKABALESETET** A BALESETI HELYSZÍN SZERINT ILLETÉKES **MUNKAVÉDELMI HATÓSÁGNAK AZONNAL BEJELENTENI.**
- A MUNKÁLTATÓNAK LEHETŐVÉ KELL TENNIE A **MUNKAVÉDELMI KÉPVISELŐ RÉSZVÉTELÉT** A MUNKABALESET KIVIZSGÁLÁSÁBAN.

# ÜZEMI BALESET

## ÜZEMI BALESET LEHET

- ▶ **A MUNKABALESET**, AMIKOR A MUNKAVÁLLALÓT A FOGLALKOZÁSA KÖRÉBEN VÉGZETT MUNKA KÖZBEN VAGY AZZAL ÖSSZEFÜGGÉSBEN ÉRI A SÉRÜLÉS  
100 %-OS TÁPPÉNZ
- ▶ **AZ ÚTI BALESET**, AMIKOR A MUNKAVÁLLALÓT MUNKÁBA VAGY ONNAN LAKÁSÁRA (SZÁLLÁSÁRA) MENET KÖZBEN ÉRI A SÉRÜLÉS  
90 %-OS TÁPPÉNZ

# ÜZEMI BALESET

NEM ÜZEMI BALESET AZ A MUNKABALESET, AMELY

- ▶ RÉSZBEN VAGY EGÉSZBEN A **BALESETET SZENVEDETT BIZTOSÍTOTT ALKOHOL VAGY KÁBÍTÓSZER ÁLTALI - IGAZOLT BEFOLYÁSOLTSÁGA** MIATT KÖVETKEZETT BE, VAGY
- ▶ MUNKAHELYI FELADATOKHOZ NEM TARTOZÓ, **ENGEDÉLY NÉLKÜL VÉGZETT MUNKA**, ENGEDÉLY NÉLKÜLI JÁRMŰHASZNÁLAT, **MUNKAHELYI RENDBONTÁS** SORÁN TÖRTÉNT.
- ▶ **NEM ÜZEMI ÚTI BALESET**, A LAKÁSRÓL (SZÁLLÁSRÓL) MUNKÁBA, ILLETŐLEG A MUNKÁBÓL LAKÁSRA (SZÁLLÁSRA) MENET KÖZBEN, **INDOKOLATLANUL NEM A LEGRÖVIDEBB ÚTVONALON** KÖZLEKEDVE, VAGY AZ UTAZÁS INDOKOLATLAN MEGSZAKÍTÁSA SORÁN **TÖRTÉNT BALESET**

AZ, AKI SÉRÜLÉSÉT **SZÁNDÉKOSAN OKOZTA**, VAGY AZ **ORVOSI SEGÍTSÉG** IGÉNYBEVÉTELÉVEL, ILLETŐLEG A **BALESET BEJELENTÉSÉVEL SZÁNDÉKOSAN KÉSLEKEDETT**, AZ EGÉSZSÉGBIZTOSÍTÁS **BALESETI ELLÁTÁSÁRA NEM JOGOSULT.**

The background features several realistic water droplets of various sizes, scattered in the corners and along the bottom edge. The droplets are rendered with soft shadows and highlights, giving them a three-dimensional appearance. The main text is centered in a bold, dark blue font.

# **MUNKABALESETEK KIVIZSGÁLÁSA**





## ÜZEMI BALESETI JEGYZŐKÖNYV

a kötelező egészségbiztosítás ellátásairól szóló 1997. évi LXXXIII. törvény, valamint a végrehajtására kiadott 217/1997. (XII. 1.) Korm. rendelet alapján.

|                               |                      |                      |                      |
|-------------------------------|----------------------|----------------------|----------------------|
| 1. Sérült neve:               |                      |                      |                      |
| Születéskori név:             |                      |                      |                      |
| 2. TAJ száma:                 | <input type="text"/> | <input type="text"/> | Neme:                |
| 3. Születési helye:           |                      |                      |                      |
| 4. Születés időpontja:        | <input type="text"/> | <input type="text"/> | <input type="text"/> |
| 5. Anyja születéskori neve:   |                      |                      |                      |
| 6. Állandó lakcíme:           | irsz                 | <input type="text"/> | helység              |
|                               |                      | utca                 | hátszám              |
| Telefonszáma                  |                      |                      |                      |
| Tartózkodási helye:           | irsz                 | <input type="text"/> | helység              |
|                               |                      | utca                 | hátszám              |
| 7. Munkahelyének megnevezése: |                      |                      |                      |
| Címe:                         | irsz                 | <input type="text"/> | helység              |
|                               |                      | utca                 | hátszám              |
| Telefonszáma:                 |                      |                      |                      |
| KSH száma:                    |                      |                      |                      |

## BALESET JELLEGE

## 8. A baleset\*:

- |   |   |                          |
|---|---|--------------------------|
| Munkába, lakásra (szállásra) menet közben történt         | 1 | <input type="checkbox"/> |
| Közcélu munka végzése közben történt                      | 2 | <input type="checkbox"/> |
| Társadalombiztosítási ellátás igénybevétele során történt | 3 | <input type="checkbox"/> |

9. Baleset időpontja: . év . hónap . nap . óra . perc

## 10. Baleset helyszíne\*:

- |                                    |   |                          |
|------------------------------------|---|--------------------------|
| közút                              | 1 | <input type="checkbox"/> |
| vasút                              | 2 | <input type="checkbox"/> |
| vízi út                            | 3 | <input type="checkbox"/> |
| légi út                            | 4 | <input type="checkbox"/> |
| közcélu munka végzésének helyszíne | 5 | <input type="checkbox"/> |
| egyéb: _____                       | 6 | <input type="checkbox"/> |

## 11. Baleset rövid leírása (a helyszín pontos megnevezése)

## 12. Amennyiben a balesetet más személy okozta annak adatai:

Neve:

|              |      |                      |         |
|--------------|------|----------------------|---------|
| Címe:        | irsz | <input type="text"/> | helység |
|              |      | utca                 | hátszám |
| Telefonszáma |      |                      |         |

Amennyiben a balesetet gépjármű okozta:

A gépjármű üzembentartójának/tulajdonosának neve:

|              |      |                      |         |
|--------------|------|----------------------|---------|
| Telephelye:  | irsz | <input type="text"/> | helység |
|              |      | utca                 | hátszám |
| Lakcíme:     | irsz | <input type="text"/> | helység |
| Telefonszáma |      |                      |         |

A gépjármű forgalmi rendszáma:

12. a. Van-e folyamatban a balesettel kapcsolatban hatósági (rendőrségi, ügyészségi, bírósági eljárás) igen  nem

## MUNKÁBA MENET VAGY ONNAN LAKÁSÁRA (SZÁLLÁSÁRA) MENET KÖZBEN TÖRTÉNT BALESET ESETÉN

13. A baleset napján a munkavégzés munkáltató által igazolt kezdete: . . . . . óra . perc

A baleset napján a munkavégzés munkáltató által igazolt vége: . . . . . óra . perc

14. A munkavégzés helyéről történt távozás időpontja: . . . . . óra . perc

## 15. Az utazáshoz igénybevett közlekedési eszköz\*:

- |                                 |   |                          |
|---------------------------------|---|--------------------------|
| személygépkocsi                 | 1 | <input type="checkbox"/> |
| autóbusz, trolibusz             | 2 | <input type="checkbox"/> |
| villamos, HÉV                   | 3 | <input type="checkbox"/> |
| vonat                           | 4 | <input type="checkbox"/> |
| motorkerékpár (segédmotoros is) | 5 | <input type="checkbox"/> |
| kerékpár                        | 6 | <input type="checkbox"/> |
| egyéb jármű, éspedig: _____     | 7 | <input type="checkbox"/> |
| illetve gyalog:                 | 8 | <input type="checkbox"/> |

16. A munkahelyre menet vagy onnan lakására (szállására) menet szokásos legrövidebb közlekedési útvonal:

17. Megszakította-e a szokásos legrövidebb szokásos útvonalát: igen  nem   
Amennyiben igen, ennek oka:

## KÖZCÉLU MUNKA VÉGZÉSE KÖZBEN TÖRTÉNT BALESET ESETÉN:

## 18. A közcélu munkavégzés helye:

|              |      |                      |         |
|--------------|------|----------------------|---------|
| Címe:        | irsz | <input type="text"/> | helység |
|              |      | utca                 | hátszám |
| Telefonszáma |      |                      |         |

## 19. A végzett munka pontos leírása:

## 20. A közcélu munkára felkérő szerv neve:

|              |      |                      |         |
|--------------|------|----------------------|---------|
| Címe:        | irsz | <input type="text"/> | helység |
|              |      | utca                 | hátszám |
| Telefonszáma |      |                      |         |

| Sors szám                         | 1/2019 | 2/2019-1 |  |
|-----------------------------------|--------|----------|--|
| Név                               |        |          |  |
| Születési név                     |        |          |  |
| Anyja neve                        |        |          |  |
| Taj-zám                           |        |          |  |
| Születési hely                    |        |          |  |
| Születési idő                     |        |          |  |
| Nem                               |        |          |  |
| Állampolgárság                    |        |          |  |
| Lakóhely                          |        |          |  |
| Munkakör                          |        |          |  |
| Sérülés időpontja                 |        |          |  |
| Sérülés helye                     |        |          |  |
| Sérülés jellege                   |        |          |  |
| Rövid tényállás                   |        |          |  |
| Sérült ellátására tett intézkedés |        |          |  |
| Sérült folytatta-e a munkát       |        |          |  |
| Kiesett munkanapok száma          |        |          |  |

# MUNKABALESETI JEGYZŐKÖNYV KITÖLTÉSE

- [HTTP://WWW.OMMF.GOV.HU/](http://www.ommf.gov.hu/)

The screenshot displays the official website of the Hungarian Labour Inspectorate (Munkavédelem Foglalkoztatás-felügyelet). The page features a header with the organization's name and logo, a search bar, and a navigation menu. The main content area is divided into three columns: a left sidebar with navigation links, a central news section with several articles, and a right sidebar with project information and contact details.

**Munkavédelem Foglalkoztatás-felügyelet**

**» Kapcsolat, szervezet**

- Elérhetőségek
- Közérdekű adatok, ügyezseb
- MUNKAVÉDELMI TANÁCSADÁS
- EU-OSHA NEMZETI FÓKUSZPONT
- Munkajogi információs szolgálat
- Üzenetküldés
- TÁJÉKOZTATÁS - FELVILÁGOSÍTÁS
- Fontos linkek (szakmai társ szervezetek)
- Kiküldetés (POSTING)
- Munkavédelmi Képviselők Fóruma

**» Általános információk**

- A Munkavédelem Nemzeti Politikája
- Egyéni védőeszköz
- Együttműködési megállapodások
- Emelőgép/építőgép-kezelők
- GINOP-5.3.7 - VEKOP-17-2017-00001
- Hatósági jelentések
- HATÓSÁGI NYILVÁNTARTÁS
- Hirdetmények
- HÍREK
- Jogszabályok
- Jogszabály-módosítások
- Kockázatértékelés
- Mezőgazdasági kampány 2017-2018

**» Hírek, aktualitások**

- 2019.04.03. - A Pénzügyminisztérium Munkavédelmi Főosztályának tájékoztatása**  
- az Országos Munkavédelmi Bizottság 2019. március 18-i plenáris üléséről.  
» [részletek](#)
- 2019.03.07. - A Pénzügyminisztérium Munkavédelmi Főosztályának tájékoztatása a munkabalesetek alakulásáról**  
- 2018. év.  
» [részletek](#)
- 2019.02.26. - A Pénzügyminisztérium Munkavédelmi Főosztályának tájékoztatása**  
- tovább csökkent a halálos munkabalesetek száma az agráriumban.  
» [részletek](#)
- 2019.02.22. - A Pénzügyminisztérium Munkavédelmi Főosztályának gáyszjelentése**  
» [részletek](#)
- 2019.02.20. - A Pénzügyminisztérium Munkavédelmi Főosztályának jelentése**  
- a munkavédelmi hatóság 2018. év ellenőrzési tapasztalatairól.  
» [részletek](#)

**» Bemutatók**

**KEDVEZHÉNYEZETT NEVE:** Nemzetgazdasági Minisztérium  
**PROJEKT CÍME:** „Jogszertű foglalkoztatás fejlesztése”  
**ÖSSZEGE:** 3 800 000 000 Ft. azaz hárommilliárd-nyolcszázmillió forint.  
**TÁMOGATÁS MÉRTEKE:** 100%  
**PROJEKT TARTALMA:** » [Részletek](#)  
**PROJEKT KEZDŐ ÉS BEFEJEZŐ DÁTUMA:** 2016.01.01. – 2020.12.31.  
**PROJEKT AZONOSÍTÓ SZÁMA:** GINOP-5.3.7-VEKOP-17-2017-00001

A Kormány az állami foglalkoztatási szerv, a munkavédelmi és munkaügyi hatóság kijelöléséről, valamint a szervek hatósági és más feladatainak ellátásáról szóló 320/2014. (XII. 13.) Korm. rendeletben a munkavédelemmel és munkaügyi hatósági tevékenységgel kapcsolatos közigazgatási feladatokat ellátására munkavédelmi és munkaügyi hatóságként a Foglalkoztatáspolitikai és Munkaügyi Minisztérium továbbá a fővárosi és megyei kormányhivatal járási hivatalát jelölte ki. (320/2014. (XII. 13.) Korm. rend. 2. § (1)) A járási hivatal munkavédelmi, valamint munkaügyi hatósági hatáskörét a kormányhivatal illetékességi területére kiterjedő illetékességgel a fővárosi és megyei

» [További híreink](#)      ^ lap tetejére

- Közérdekű adatok, üvegseb
- MUNKAVÉDELMI TANÁCSADÁS**
- EU-OSHA NEMZETI FÓKUSZPONT
- Munkajogi információs szolgálat
- Üzenetküldés
- TÁJÉKOZTATÁS - FELVILÁGOSÍTÁS
- Fontos linkek (szakmai társ szervezetek)
- Kiküldetés (POSTING)
- Munkavédelmi Képviselők Fóruma

» Általános információk

- A Munkavédelem Nemzeti Politikája**
- Egyéni védőeszköz
- Együttműködési megállapodások
- Emelőgép/építőgép-kezelők
- GINOP-5.3.7 - VEKOP-17-2017-00001
- Hatósági jelentések
- HATÓSÁGI NYILVÁNTARTÁS
- Hirdetmények
- HÍREK
- Jogszabályok
- Jogszabály-módosítások
- Kockázateértékelés
- Mezőgazdasági kampány 2017-2018
- Munkabaleseti jegyzőkönyv
- Munkabaleseti statisztika
- Munkavédelmi kiadványok
- Munkavédelem és Biztonságtechnika szaklap
- NAPO filmek
- Nemzetgazdasági jelentések
- Nyomatványok (eÜgyintézés)
- Oktatófilmek
- Országos Munkavédelmi Bizottság
- Résztvevők



**MUNKABALESETI JEGYZŐKÖNYV**

Munkabaleseti jegyzőkönyv - (kitölthető PDF űrlap formátum)

- A kitölthető PDF űrlap fejlesztése folyamatos. Annak érdekében, hogy a bejelentő a legtöbb segítséget kapja (súgóok, háttérablák, stb.) kérjük, kísérvje figyelemmel a honlapon a legújabb verziókat.  
[Jelenlegi verzió: 2018.2](#)
- PÓTLAP a munkabaleseti jegyzőkönyvhöz - (kitölthető PDF űrlap formátum)
- Módosítási lista (PDF formátum)

Munkabaleseti jegyzőkönyv kitöltéséhez (lásd 5. számú melléklet):

- 5/1993. (XII. 26.) MüM rendelet a munkavédelemről szóló 1993. évi XCIII. törvény egyes rendelkezéseinek végrehajtásáról (PDF formátum)  
[Hatályos: 2018.III.4. -](#)

**KAPCSOLÓDÓ ANYAGOK:**

- A munkavédelemről szóló 1993. évi XCIII. törvény (PDF formátum)  
[Hatályos: 2018.I.1. - 2023.IV.21.](#)
- A gazdasági tevékenységek egységes ágazati osztályozási rendszere [TEÁOR'08] - (PDF formátum)  
[Forrás: http://www.ksh.hu/tear\\_menu](#)
- A gazdasági szervezetek gazdálkodási forma szerinti osztályozása [GFO kód] - (PDF formátum)  
[Forrás: http://www.ksh.hu/osztalyozasok\\_gfo\\_menu](#)
- Foglalkozások Egységes Osztályozási Rendszere [FEOR'08] - (PDF formátum)  
[Forrás: http://www.ksh.hu/osztalyozasok\\_feor\\_menu](#)
- Baleset földrajzi helye:
  - magyarországi települések településazonosító kódjai - (PDF formátum);  
[Forrás: http://www.ksh.hu/teruleti\\_szamjel\\_menu](#)
  - Európai Unió területi egységeinek kódjai [NUTS kód] - (PDF formátum);  
[Forrás: http://ec.europa.eu](#)
  - EU-n kívüli ország esetén a NEU kódot kell használni;



**KEDVEZMÉNYEZETT NEVE:**  
Nemzetgazdasági Minisztérium  
**PROJEKT CÍME:** „Jogszerű foglalkoztatás fejlesztése”  
**SZERZŐDŐTT TÁMOGATÁS ÖSSZEGE:** 3 800 000 000 Ft, azaz hárommillárd-nyolcszázmillió forint.  
**TÁMOGATÁS MÉRTÉKE:** 100%  
**PROJEKT TARTALMA:** >> [Részletek](#)  
**PROJEKT KEZDŐ ÉS BEFEJEZŐ DÁTUMA:** 2018.01.01. – 2020.12.31.  
**PROJEKT AZONOSÍTÓ SZÁMA:**  
GINOP-5.3.7-VEKOP-17-2017-00001

A Kormány az állami foglalkoztatási szerv, a munkavédelmi és munkaügyi hatóság kijelöléséről, valamint a szervek hatósági és más feladatainak ellátásáról szóló 320/2014. (XII. 13.) Korm. rendeletben a munkavédelemmel és a munkaügyi hatósági tevékenységgel kapcsolatos közigazgatási feladatok ellátására munkavédelmi és munkaügyi hatóságként a foglalkoztatáspolitikáért felelős minisztert, továbbá a fővárosi és megyei kormányhivatal járási hivatalát jelölte ki. (320/2014. (XII. 13.) Korm. rend. 2. § (1)) A járási hivatal munkavédelmi, valamint munkaügyi hatósági hatáskörét a kormányhivatal illetékességi területére kiterjedő illetékességgel a fővárosi és megyei kormányhivatal megyeszékhely szerinti járási (fővárosi kerületi) hivatala, Budapest Főváros területén a Budapest Főváros Kormányhivatalának III. Kerületi Hivatala, Pest megye területén a Pest Megyei Kormányhivatal Érdi Járási Hivatala gyakorolja. ((320/2014. (XII. 13.) Korm. rend. 2. § (2))

A "Hatósági nyilvántartás" a közbeszerzésekhez és támogatásokhoz honlapunkon kívül közvetlenül is elérhető az alábbi címen:  
<http://nyilvantartas.ommf.gov.hu>

» Kereskedelmi szervezetek



Jelenleg érvényes  
jegyzőkönyv

2018. március 4.

A baleset helyszíne:

A területi számjelrendszerről  
szóló 31/2011. (X. 24.) KIM  
rendelet 2. melléklet alapján

Nyilvántartási szám: 20

## MUNKABALESETI JEGYZŐKÖNYV

(Az 5/1993. (XII. 26.) MűM rendelet 4/a. melléklete alapján)  
Számítógéppel, írógéppel vagy nyomtatott betűvel tölthető ki!

Területi kód:

Adatszolgáltatás jellege:\*

### (A) A munkáltató adatai:

|  |  |
|--|--|
| 1. Neve:                                     | <input type="text"/>   |
| 2. Címe:                                     | <input type="text"/>   |
| 3. Telefonszáma:                             | <input type="text"/> / <input type="text"/> Fax: <input type="text"/> Mobil: <input type="text"/>          |
| 4. E-mail címe:                              | <input type="text"/>   |
| 5. Adószáma:                                 | <input type="text"/> - <input type="text"/> - <input type="text"/> Adóazonosító jele: <input type="text"/> |
| 6. Gazdálkodási forma:                       | <input type="text"/>   |
| 7. Fő tevékenysége (TEÁOR '08):              | <input type="text"/>   |
| 8. Helyi egység fő tevékenysége (TEÁOR '08): | <input type="text"/>   |
| 9. Összlétszám kategória:                    | <input type="text"/>   |
| 10. Helyi egység létszám kategória:          | <input type="text"/>   |

### (B) A sérült (munkavállaló) adatai:

|                             |  |                                  |  |
|-----------------------------|--|----------------------------------|--|
| 1. Neve:                    | <input type="text"/>   | 2. TAJ száma:                    | <input type="text"/> - <input type="text"/> - <input type="text"/>       |
| 3. Születési neve:          | <input type="text"/>   | 4. Anyja neve:                   | <input type="text"/>   |
| 5. Születési helye:         | <input type="text"/>   | 6. Születési ideje:              | <input type="text"/> év <input type="text"/> hó <input type="text"/> nap |
| 7. Neme:                    | <input type="text"/>   | 8. Állampolgársága:              | <input type="text"/>   |
| 9. Lakcíme:                 | <input type="text"/> Település <input type="text"/> (út/utca) <input type="text"/> hsz               |                                  |  |
|                             | <input type="text"/> ép. <input type="text"/> lh. <input type="text"/> em. <input type="text"/> ajtó | 10. Telefonszáma:                | <input type="text"/>   |
| 11. Foglalkozása (FEOR):    | <input type="text"/>   | 12. Foglalkoztatási jogviszonya: | <input type="text"/>   |
| 13. Foglalkoztatás jellege: | <input type="text"/>   |                                  |  |

### (C) A munkabaleset adatai:

|  |   |
|--|---|
| 1. Dátuma: 20 <input type="text"/> év <input type="text"/> hó <input type="text"/> nap | 2. Időpontja (óra: 24 órás időszámítás): <input type="text"/> |
| 3. Sérülés a munkavégzés hányadát okozta: <input type="text"/>                         |   |
| 4. A sérülés típusa: <input type="text"/>  | 5. A sérült testrésze: <input type="text"/>                   |
| 6. A munkavégzés helye: <input type="text"/>   | 7. A baleset földrajzi helye: <input type="text"/>            |
| 8. A sérülés súlyossága: <input type="text"/>  | 9. A munkaképtelenség időtartama: <input type="text"/>        |

### (D) A munkabaleset részletes leírása:

(A baleset leírása külön lapon folytatható!)

|                      |
|----------------------|
| <input type="text"/> |
|----------------------|

Beérkező levelek - taborosia@gm x | P. TV x Munkanap és dátum számláló | N x +  
Nem biztonságos | naptarak.com/naptarak\_munkanap\_szamlalo  
Alkalmazások Gmail Bookmarks A Firefox alkalmazá... H Hírkereső - A hírek i... Eredmények: Élő ko... Google » További könyvjelzők



# Munkanap és dátum számláló

## Dátum számláló

A dátum számláló segítségével két dátum között eltelt napok számát számíthatja ki, ill. a második számlálóval egy adott dátumhoz tud hozzáadni (vagy negatív előjelet használva kivonni) napokat.

2019 január 1 — 2019 január 1 =

2019 január 1 + nap =

## Munkanap számláló (2000 és 2030 között)

A munkanap számláló segítségével kiszámíthatja a munkanapok számát két dátum között, ill. a második számlálóval egy adott dátumhoz tud hozzáadni (vagy negatív előjelet használva kivonni) munkanapokat.

2018 szeptember 16 — 2019 március 13 = 123 munkanap

2019 május 1 + munkanap = ?





- A munkabalesettel kapcsolatos egyéb információk - (E) blokk

*A listákban szereplő meghatározások, kifejezések tájékoztató jellegűek, statisztikai kategóriákat jelentenek, azaz nem érintik a baleset pontos leírására vonatkozó kitöltési követelmények teljesítését. A munkabaleseti jegyzőkönyv (E) blokkjának szövegszerű kitöltésénél továbbra is pontos meghatározásokat szükséges megadni, ehhez a listákban szereplő kategóriákat fel lehet használni.*

- Munkahelyi környezet [E-1] (PDF formátum);
- Munkafolyamat [E-2] - (PDF formátum);
- Sérült konkrét fizikai tevékenysége [E-3] - (PDF formátum);
- Balesetet kiváltó különleges esemény [E-4] - (PDF formátum);
- A sérülést okozó érintkezés, a sérülés módja [E-5] - (PDF formátum);
- Anyagi (tárgyi) tényezők [E - 3.1; 4.1; 5.1] - (PDF formátum);

## Munkahelyi környezet [E-1]

A listákban szereplő meghatározások, kifejezések tájékoztató jellegűek, statisztikai kategóriákat jelentenek, azaz nem érintik a baleset pontos leírására vonatkozó kitöltési követelmények teljesítését. A munkabaleseti jegyzőkönyv (E) blokkjának szövegszerű kitöltésénél továbbra is pontos meghatározásokat szükséges megadni, ehhez a listákban szereplő kategóriákat fel lehet használni.

| Megnevezés   |
|--|
| <b>Ipari terület</b>                                   |
| <b>[A főcsoport kifejezés nem használható]</b>         |
| Vas-, acél- és színesfém - gyártás                     |
| <b>[Az alcsoport kifejezés nem használható]</b>        |
| Csapoló-csamok, öntőcsamok                             |
| Nagyolvasztó - garat adagolósztint                     |
| Ócskavas-tér, nyers átdócsamok                         |
| Kemence csamok, konverter-csamok                       |
| Kokilla lehúzó-, kokilla hűtőcsamok                    |
| Egyéb vas- és acélgyártási helyszín                    |
| Vas-, fémtermék előállítás                             |
| <b>[Az alcsoport kifejezés nem használható]</b>        |
| Színesfém tároló, salaktér (színesfém)                 |
| Színesfém - előkészítő üzem                            |
| Színesfém - olvasztó üzem                              |
| Színesfém - öntőcsamok, öntőberendezés                 |
| Egyéb színesfém-gyártási helyszín                      |
| Vas- és fémtermék feldolgozás                          |
| Fémalakító berendezések munkahelyei (hajlító, préselő) |
| Kovácsoló berendezések munkahelyei                     |
| Meleghengermű  |
| Hideghengermű  |
| Szerszám gép csamok (forgácsoló berendezések)          |
| Automata gépsor  |
| Hegesztő forrasztó munkahelyek                         |
| Szegecselő munkahelyek                                 |
| Mechanikus vágóberendezések munkahelyei                |
| Lángvágó berendezések munkahelyei                      |
| Egyéb vas-és fémtermékek gyártási munkahelyei          |
| Felületkezelés munkahelyei                             |
| <b>[Az alcsoport kifejezés nem használható]</b>        |
| Edzőműhely (cementálás is)                             |
| Elektronikus és vegyi felületkezelés munkahelyei       |
| Lágyító berendezések munkahelyei                       |
| Nemesítő berendezések munkahelyei                      |
| Szemcsefúvó és tisztítóberendezések munkahelyei        |
| Vegyí termékek előállítási munkahelyei                 |
| <b>[Az alcsoport kifejezés nem használható]</b>        |
| Festékek, lakkok, előállításának munkahelyei           |

## Munkahelyi környezet [E-1]

A listákban szereplő meghatározások, kifejezések tájékoztató jellegűek, statisztikai kategóriákat jelentenek, azaz nem érintik a baleset pontos leírására vonatkozó kitöltési követelmények teljesítését. A munkabaleseti jegyzőkönyv (E) blokkjának szövegszerű kitöltésénél továbbra is pontos meghatározásokat szükséges megadni, ehhez a listákban szereplő kategóriákat fel lehet használni.

| Megnevezés   |
|--|
| <b>Közterület</b>  |
| <b>[A főcsoport kifejezés nem használható]</b>   |
| Üzemi és utasforgalom számára is megnyitott közlekedési terület                                  |
| <b>[Az alcsoport kifejezés nem használható]</b>  |
| Közút szabadban (járműforgalom)  |
| Közút szabadban (gyalogos forgalom)  |
| Parkoló, garázs  |
| Kikötő   |
| Szabadtéri üzemi út (járműforgalom)  |
| Szabadtéri üzemi út (gyalogos forgalom)  |
| Átjáró, felüljáró, aluljáró (jármű- és gyalogos forgalom)  |
| Közlekedési útvonal épületben  |
| Lépcső, hágcsó szabadban   |
| Lépcső, hágcsó épületben   |
| Megálló, járdasziget, tömegközlekedési eszközök, utasforg. számára megnyitott várakozási terület |
| Tömegközlekedési eszközök utasforgalom számára megnyitott várakozási területe zárt térben        |
| Mozgólépcső, személyfelvonó  |
| Ártér, gát, zsilip   |
| Egyéb közlekedési terület  |
| Szárazföldi jármű, mint munkaterület   |
| <b>[Az alcsoport kifejezés nem használható]</b>  |
| Kötött pályás jármű vezetőállása   |
| Kötetlen pályás jármű vezetőállása   |
| Kötött pályás jármű utastere, raktere  |
| Kötetlen pályás jármű utastere, raktere  |
| Anyagmozgató-, földmunkagép vezetőállása   |
| Anyagmozgató-, földmunkagép egyébrésze   |
| Utasforgalom elől elzárt területek   |
| <b>[Az alcsoport kifejezés nem használható]</b>  |
| Utasforgalom elől elzárt vágányterület (kivéve javítócsamok)                                     |
| Utasforgalom elől elzárt légitforgalmi terület (kivéve javítócsamok)                             |
| Utasforgalom elől elzárt vízi-közlekedési terület (kivéve javító terület)                        |
| <b>Otthoni terület</b>   |
| <b>[A főcsoport kifejezés nem használható]</b>   |
| Magánlakás   |
| Az épület közös használatban lévő részei, melléképületek, saját családi kert                     |
| <b>Sportterület</b>  |
| <b>[A főcsoport kifejezés nem használható]</b>   |
| Beltéri sportterület – sportcsamok, tornaterem, fedett uszoda                                    |

## Munkafolyamat [E-2]

A listákban szereplő meghatározások, kifejezések tájékoztató jellegűek, statisztikai kategóriákat jelentenek, azaz nem érintik a baleset pontos leírására vonatkozó kitöltési követelmények teljesítését. A munkabaleseti jegyzőkönyv (E) blokkjának szövegszerű kitöltésénél továbbra is pontos meghatározásokat szükséges megadni, ehhez a listákban szereplő kategóriákat fel lehet használni.

| Megnevezés  |
|---|
| <b>A termelés, gyártás, feldolgozás, raktározás valamennyi típusa</b><br>[A főcsoport kifejezés nem használható]  |
| A termelés, gyártás, feldolgozás valamennyi típusa  |
| A raktározás valamennyi típusa  |
| <b>Földkitermelés, földmunka, építkezés, tatarozás, bontás</b><br>[A főcsoport kifejezés nem használható]   |
| Ásatás, földmunka   |
| Új építkezés - épület   |
| Új építkezés - mélyépítés, infrastruktúrák, közutak, hidak, gátak, kikötők  |
| Átépítés, tatarozás, bővítés, épület-karbantartás - valamennyi épülettípus  |
| Bontás - valamennyi épülettípus   |
| <b>Mezőgazdasági jellegű munka, erdőgazdálkodás, kertészet, halgazdálkodás, élő állatokkal végzett munka</b><br>[A főcsoport kifejezés nem használható] |
| Mezőgazdasági jellegű munka - földművelés   |
| Mezőgazdasági jellegű munka - zöldségtermesztés, kertészet  |
| Mezőgazdasági jellegű munka - élő állatokkal végzett munka  |
| Erdőgazdálkodási jellegű munka  |
| Halgazdálkodás, halászat  |
| <b>Vállalatok és/vagy a lakosság számára nyújtott szolgáltatás; szellemi tevékenység</b><br>[A főcsoport kifejezés nem használható]                     |
| A lakosság számára nyújtott szolgáltatás, ellátás, segítség   |
| Szellemi munka - oktatás, képzés, adatfeldolgozás, irodai munka, szervezés, vezetés   |
| Kereskedelmi tevékenység - vásárlás, értékesítés és a kapcsolódó szolgáltatások   |
| <b>A fenti főcsoportokba tartozó tevékenységekhez kapcsolódó egyéb munkák</b><br>[A főcsoport kifejezés nem használható]                                |
| Felállítás, előkészítés, telepítés, felszerelés, szétszerelés, leszerelés   |
| Karbantartás, javítás, szabályozás, beállítás   |
| Munkaterületek, gépek ipari vagy kézi tisztítása  |
| Hulladék-gazdálkodás, ártalmatlanítás, a hulladékkezelés valamennyi típusa  |
| Gyártási folyamatok, munkaterületek, szállítóeszközök, berendezések ellenőrzése, vizsgálata ellenőrző   |
| <b>Mozgás, sport, művészeti tevékenység</b><br>[A főcsoport kifejezés nem használható]  |
| Mozgás, a közlekedési eszközökön folytatott mozgással együtt  |
| Sport, művészeti tevékenység  |

## A sérült konkrét fizikai tevékenysége [E-3]

A listákban szereplő meghatározások, kifejezések tájékoztató jellegűek, statisztikai kategóriákat jelentenek, azaz nem érintik a baleset pontos leírására vonatkozó kitöltési követelmények teljesítését. A munkabaleseti jegyzőkönyv (E) blokkjának szövegszerű kitöltésénél továbbra is pontos meghatározásokat szükséges megadni, ehhez a listákban szereplő kategóriákat fel lehet használni.

| Megnevezés  |
|---|
| <b>Gép üzemeltetése</b><br>[A főcsoport kifejezés nem használható]  |
| A gép elindítása, leállítása  |
| A gép feltöltése, kiürítése   |
| A gép ellenőrzése, valamint működtetése vagy vezetése   |
| <b>Kéziszerszámokkal folytatott munka</b><br>[A főcsoport kifejezés nem használható]  |
| Kézi üzemi kéziszerszámokkal folytatott munka   |
| Motoros kéziszerszámokkal folytatott munka  |
| <b>Szállítóeszköz vagy anyagmozgató gép vezetése vagy a fedelzetén tartózkodás</b><br>[A főcsoport kifejezés nem használható] |
| Mobil és motoros közlekedési eszköz vagy anyagmozgató gép vezetése  |
| Mobil és nem motoros közlekedési eszköz vagy anyagmozgató gép vezetése  |
| Közlekedési eszközök fedelzetén utasként tartózkodás  |
| <b>Tárgyak kezelése</b><br>[A főcsoport kifejezés nem használható]  |
| Tárgy kézzel történő vízszintes megragadása, megmarkolása, megfogása, megtartása, elhelyezése                                 |
| Tárgy kötése, megkötése, leszakítása, eloldása, szorítása, kicsavarozása, becsavarozása, forgatása                            |
| Tárgy függőleges rögzítése, felfüggesztése, felemelése, felhelyezése  |
| Tárgy eldobása, elhajítása  |
| Doboz, köteg, csomag felnyitása, lezárása   |
| Öntés, beöntés, feltöltés, öntözés, permetezés, üntés, prézelés   |
| (Fiók) kihúzása, (raktár-, iroda-, szekrényajtó) tolása   |
| <b>Kézi mozgatás</b><br>[A főcsoport kifejezés nem használható]   |
| Függőleges mozgatás - tárgy felemelése, feltartása, leeresztése   |
| Vízszintes mozgatás - tárgy húzása, tolása, görgetése   |
| Személy által mozgatott teher szállítása  |
| <b>Mozgás</b><br>[A főcsoport kifejezés nem használható]  |
| Járás, futás, felmenés, lemenés stb.  |
| Be- és kiszállás  |
| Ugrás, ugrálás stb.   |
| Kúszás, mászás stb.   |
| Felállás, leülés  |
| Úszás, merülés  |
| Helyben végzett mozgás  |
| Jelenlét  |

**A balesetet kiváltó különleges esemény [E-4]**

A listákban szereplő meghatározások, kifejezések tájékoztató jellegűek, statisztikai kategóriákat jelentenek, azaz nem érintik a baleset pontos leírására vonatkozó kitöltési követelmények teljesítését. A munkabaleseti jegyzőkönyv (E) blokkjának szövegszerű kitöltésénél továbbra is pontos meghatározásokat szükséges megadni, ehhez a listákban

| <b>Megnevezés</b>   |
|---|
| <b>Elektromos problémák, robbanás, tűz miatti rendellenesség</b><br><b>[A főcsoport kifejezés nem használható]</b>  |
| Berendezés meghibásodása miatt bekövetkezett, közvetett érintkezéshez vezető elektromos hiba  |
| Közvetlen érintkezéshez vezető elektromos hiba  |
| Robbanás  |
| Tűz, lobbanás   |
| <b>Tűlfolyás, felborulás, szivárgás, elfolyás, párolgás, kibocsátás miatti rendellenesség</b><br><b>[A főcsoport kifejezés nem használható]</b>                                     |
| Szilárd halmazállapot - túlömlesztés, felborulás  |
| Folyékony halmazállapot - szivárgás, csepegés, folyás, fröccsenés, permetezés   |
| Gázhalmazállapot - elpárolgás, aeroszolképződés, gázképződés  |
| Porszerű anyag - füstképződés, lebegő/kibocsátott por/szemcsék  |
| <b>Anyagi tényező törése, repedése, hasadása, csúszása, esése, dőlése, omlása</b><br><b>[A főcsoport kifejezés nem használható]</b>   |
| Anyag törése illesztési helyen, varratnál   |
| Szilánkeletkezésével járó törés, repedés (fa, üveg, fém, kő, műanyag, egyéb)  |
| Anyagi tényező csúszása, esése, dőlése felülről (a sérültre esve)   |
| Anyagi tényező csúszása, esése, dőlése alulról (a sérültet magával rántva)  |
| Anyagi tényező csúszása, esése, dőlése azonos szinten   |
| <b>Gép, szállítóeszköz vagy anyagmozgató gép, kéziszerszám, tárgy, állat feletti irányítás (részleges vagy teljes) elvesztése</b><br><b>[A főcsoport kifejezés nem használható]</b> |
| Irányítás (részleges vagy teljes) elvesztése a gép (ide értve a nem kívánt indítást is) vagy a géppel   |
| A (motoros vagy nem motoros) közlekedési eszköz vagy anyagmozgató gép feletti irányítás (részleges vagy   |
| A (motoros vagy nem motoros) kéziszerszám vagy a kéziszerszámmal megmunkált tárgy feletti irányítás   |
| A (mozgatott, szállított, kezelt stb.) tárgy feletti irányítás (részleges vagy teljes) elvesztése   |
| Az állat feletti irányítás (részleges vagy teljes) elvesztése   |
| <b>Személy csúszása, botlása és elesése, leesése</b><br><b>[A főcsoport kifejezés nem használható]</b>  |
| Személy esése - alacsonyabban lévő szintre  |
| Személy csúszása, botlása és elesése, esése azonos szinten  |
| <b>Fizikai igénybevétel nélküli (általában külső sérüléshez vezető) mozdulat</b><br><b>[A főcsoport kifejezés nem használható]</b>  |
| Eles tárgyba belelépés  |
| Adott tárgyra térdelés, ráülés, nekitámaszkodás   |
| Tárgy vagy lendület általi megragadás vagy elragadás  |
| Esetlen mozdulat, véletlen vagy időszertülden cselekedetek  |
| <b>Fizikai igénybevétel melletti vagy azzal járó (általában belső sérüléshez vezető) mozdulat</b>   |
| Emelés, mozgatás, felállítás  |

**A balesetet kiváltó különleges esemény [E-4]**

A listákban szereplő meghatározások, kifejezések tájékoztató jellegűek, statisztikai kategóriákat jelentenek, azaz nem érintik a baleset pontos leírására vonatkozó kitöltési követelmények teljesítését. A munkabaleseti jegyzőkönyv (E) blokkjának szövegszerű kitöltésénél továbbra is pontos meghatározásokat szükséges megadni, ehhez a listákban

| <b>Megnevezés</b>  |
|--|
| Tolás, húzás   |
| Lehelyezés, lehajolás  |
| Elfordulás, megfordulás  |
| Rossz lépés, a láb vagy a boka kifecskütése, elesés nélküli megcsúszás   |
| <b>Sokk, ijedség, erőszak, agresszió, fenyegetés, jelenlét</b><br><b>[A főcsoport kifejezés nem használható]</b> |
| Sokk, ijedség  |
| A munkáltató felügyelete alá tartozó munkavállalók közötti erőszak, agresszió, fenyegetés                        |
| Külső személyek által a feladatait ellátó sérült irányában tanúsított erőszak, agresszió, fenyegetés             |
| Állat általi agresszió, felökklés, fellökés  |
| A sérült vagy harmadik személy pusztá jelenléte, amely saját magára és feltehetőleg másokra is veszélyt          |

**A sérülést okozó érintkezés, a sérülés módja [E-5]**

A listákban szereplő meghatározások, kifejezések tájékoztató jellegűek, statisztikai kategóriákat jelentenek, azaz nem érintik a baleset pontos leírására vonatkozó kitöltési követelmények teljesítését. A munkabaleseti jegyzőkönyv (E) blokkjának szövegszerű kitöltésénél továbbra is pontos meghatározásokat szükséges megadni, ehhez a listákban szereplő kategóriákat fel lehet használni.

|   |
|---|
| <b>Megnevezés</b>   |
| <b>Elektromos feszültséggel, hőmérséklettel, veszélyes anyagokkal való érintkezés</b><br><b>[A főcsoport kifejezés nem használható]</b>                   |
| Hegesztőívvel, szikrakisüléssel, villámmal való közvetett (passzív) érintkezés  |
| Elektromossággal való közvetlen érintkezés, elektromos töltés testbe jutása   |
| Nyílt lánggal vagy forró/égő tárggyal/környezettel való érintkezés  |
| Hideg vagy fagyott tárggyal vagy környezettel való érintkezés   |
| Veszélyes anyagokkal való érintkezés orron vagy szájon át, belélegzéssel  |
| Veszélyes anyagokkal való érintkezés bőrön vagy szemem át   |
| Veszélyes anyagokkal való érintkezés az emésztőrendszeren keresztül, nyelés vagy elfogyasztás útján   |
| <b>Fulladás, betemetődés, beboritódás</b><br><b>[A főcsoport kifejezés nem használható]</b>   |
| Fulladás folyadékban  |
| Szilárd anyag alá temetődés   |
| Gázzal vagy levegőben található részecskékkel való beboritódás vagy körülkerítődés  |
| <b>Vízszintes vagy függőleges irányú ütközés álló helyzetben lévő tárggyal (a sérült mozgásban van)</b><br><b>[A főcsoport kifejezés nem használható]</b> |
| Függőleges mozgás, ütközés (esés következtében)   |
| Vízszintes mozgás, ütközés  |
| <b>Mozgásban lévő tárgy által mért ütés vagy vele való ütközés</b><br><b>[A főcsoport kifejezés nem használható]</b>                                      |
| Repülő tárgy által mért ütés  |
| Eső tárgy által mért ütés   |
| Lengő tárgy által mért ütés   |
| Forgó, mozgó, szállított tárgy - ideértve a járművet is - által mért ütés   |
| A mozgásban lévő sérült ütközése tárggyal - ideértve a járművet is -, illetve személlyel  |
| <b>Eles, hegyes, durva, érdes anyagi tényezővel való érintkezés</b><br><b>[A főcsoport kifejezés nem használható]</b>                                     |
| Eles anyagi tényezővel (kés, penge stb.) való érintkezés  |
| Hegyes anyagi tényezővel (tű, hegyes szerszám stb.) való érintkezés   |
| Kemény vagy durva anyagi tényezővel való érintkezés   |
| <b>Beszorulás, összezúzódás, stb.</b><br><b>[A főcsoport kifejezés nem használható]</b>   |
| Beszorulás, összezúzódás tárgyba/tárgyban   |
| Beszorulás, összezúzódás tárgy alá/alatt  |
| Beszorulás, összezúzódás tárgyak közé/között  |
| Végtag, kéz vagy ujj leszakadása vagy levágása  |

**A sérülést okozó érintkezés, a sérülés módja [E-5]**

A listákban szereplő meghatározások, kifejezések tájékoztató jellegűek, statisztikai kategóriákat jelentenek, azaz nem érintik a baleset pontos leírására vonatkozó kitöltési követelmények teljesítését. A munkabaleseti jegyzőkönyv (E) blokkjának szövegszerű kitöltésénél továbbra is pontos meghatározásokat szükséges megadni, ehhez a listákban szereplő kategóriákat fel lehet használni.

|   |
|---|
| <b>Megnevezés</b>   |
| <b>Fokozott fizikai igénybevétel vagy lelki stressz</b><br><b>[A főcsoport kifejezés nem használható]</b> |
| A vázizomrendszer fizikai igénybevétele   |
| Sugárzás, zaj, fény vagy nyomás keltette fizikai igénybevétel   |
| Lelki stressz vagy sokk   |
| <b>Allati vagy emberi harapás, rúgás stb.</b><br><b>[A főcsoport kifejezés nem használható]</b>           |
| Harapás   |
| Rovar vagy hal csípése  |
| Ütés, rúgás, lefejelés, fojtogatás  |

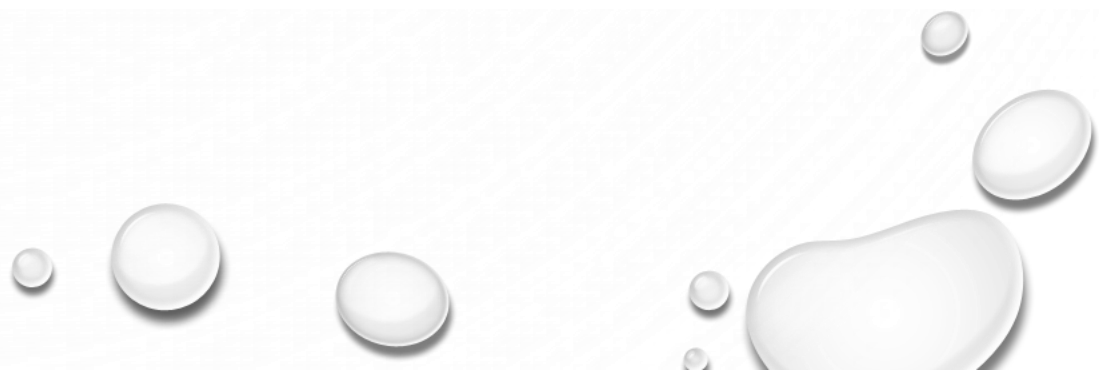

**Anyagi (tárgyi) tényezők [E- 3.1; 4.1; 5.1]**

A listákban szereplő meghatározások, kifejezések tájékoztató jellegűek, statisztikai kategóriákat jelentenek, azaz nem érintik a baleset pontos leírására vonatkozó kitöltési követelmények teljesítését. A munkabaleseti jegyzőkönyv (E) blokkjának szövegszerű kitöltésénél továbbra is pontos meghatározásokat szükséges megadni, ehhez a listákban szereplő kategóriákat fel lehet használni.

| Megnevezés   |
|--|
| Nincs anyagi tényező vagy információ<br><b>[A főcsoport kifejezés nem használható]</b>   |
| Nincs anyagi tényező   |
| Földszinten, terepszinten lévő épületek, építmények és felületek - beltéri vagy kültéri, rögzített vagy mobil, ideiglenes vagy állandó -<br><b>[A főcsoport kifejezés nem használható]</b> |
| Épületelemek, szerkezeti elemek, nyílászárók<br><b>[Az alcsoport kifejezés nem használható]</b>  |
| Épületszatos- és ép. ács- termék fából (pl. nyílászáró)  |
| Nyílászáró fémből  |
| Nyílászáró műanyagból  |
| Előre gyártott épület fából  |
| Előre gyártott épület fémből   |
| Előre gyártott épület műanyagból   |
| Közlekedési térbe, munk.terbe nyúló épületelem (falazat) műtárgy   |
| Egyéb épületrészek   |
| Terepszinten, terepszinten lévő (kültéri, beltéri) járófelület, talaj, padozat<br><b>[Az alcsoport kifejezés nem használható]</b>  |
| Aszfalt  |
| Beton és vasbeton  |
| Fa   |
| Fém  |
| Föld   |
| Jég  |
| Kerámia termék (padlóburkoló)  |
| Kő, kavics   |
| Hibás, egyenetlen járófelület  |
| Csúszós járófelület  |
| Vízszintestől eltérő szögű járófelület   |
| Laza- nem kellő szilárdságú- járófelület   |
| Bottlásveszélyes járófelület (szabálytalan anyagtarolás pl. bontott zsáluanyag villamos kábel vezetés stb.)  |
| Egyéb nem jelölt járófelület   |
| Terepszinti, vizen úszó munka-és közlekedő területek (pl. úszómunka-gép cölöpverő stb.)  |
| <i>Enen főcsoportba tartozó, fel nem sorolt egyéb terepszinten lévő épületek, műtárgyak, felületek</i>   |
| Földszint feletti épületek, építmények, felületek - beltéri vagy kültéri -<br><b>[A főcsoport kifejezés nem használható]</b>   |
| Terepszint feletti, rögzített épületrészek (tetők, teraszok, ajtók és ablakok, lépcsők és emelvények)<br><b>[Az alcsoport kifejezés nem használható]</b>                                   |
| Lépcsők  |
| Tetők, teraszok, üvegtetők, héjazat  |

**(H) Mellékletek, megjegyzések:**

A foglalkozás-egészségügyi orvos tájékoztatása megtörtént, aki jelezte, hogy nem kíván részt venni a kivizsgálásban.

**(I) A kivizsgálást végzők adatai, hitelesítések:**

1. Munkavédelmi képviselő:  *A kivizsgálással: (1) Egyetért / (2) Nem ért egyet / (3) Nem vett részt / (4) Nincs képviselő*

Név:  Dátum:  Alíráás:.....

2. A baleset kivizsgálását végezte:

Név:  Dátum:  Alíráás:.....

Mv. képzettséget igazoló irat száma:

3. Résztvevő foglalkozás-egészségügyi orvos:

Név:  Dátum:  Alíráás:.....

Orvos pecsét száma:

4. Munkáltató képviselője:

Név:  Beosztás:  Dátum:  Alíráás:.....

**(J) A jegyzőkönyvet ellenőrző munkavédelmi hatóság:**

Megjegyzés:

Név:  Ig. szám:  Dátum:  Alíráás:.....

The background features a light blue gradient with a subtle pattern of fine, curved lines. Several realistic water droplets of various sizes are scattered in the corners, with highlights and shadows that give them a three-dimensional appearance.

# **MUNKABALESETI STATISZTIKÁK**

# Halálos munkabalesetek száma Magyarországon 1996-2018

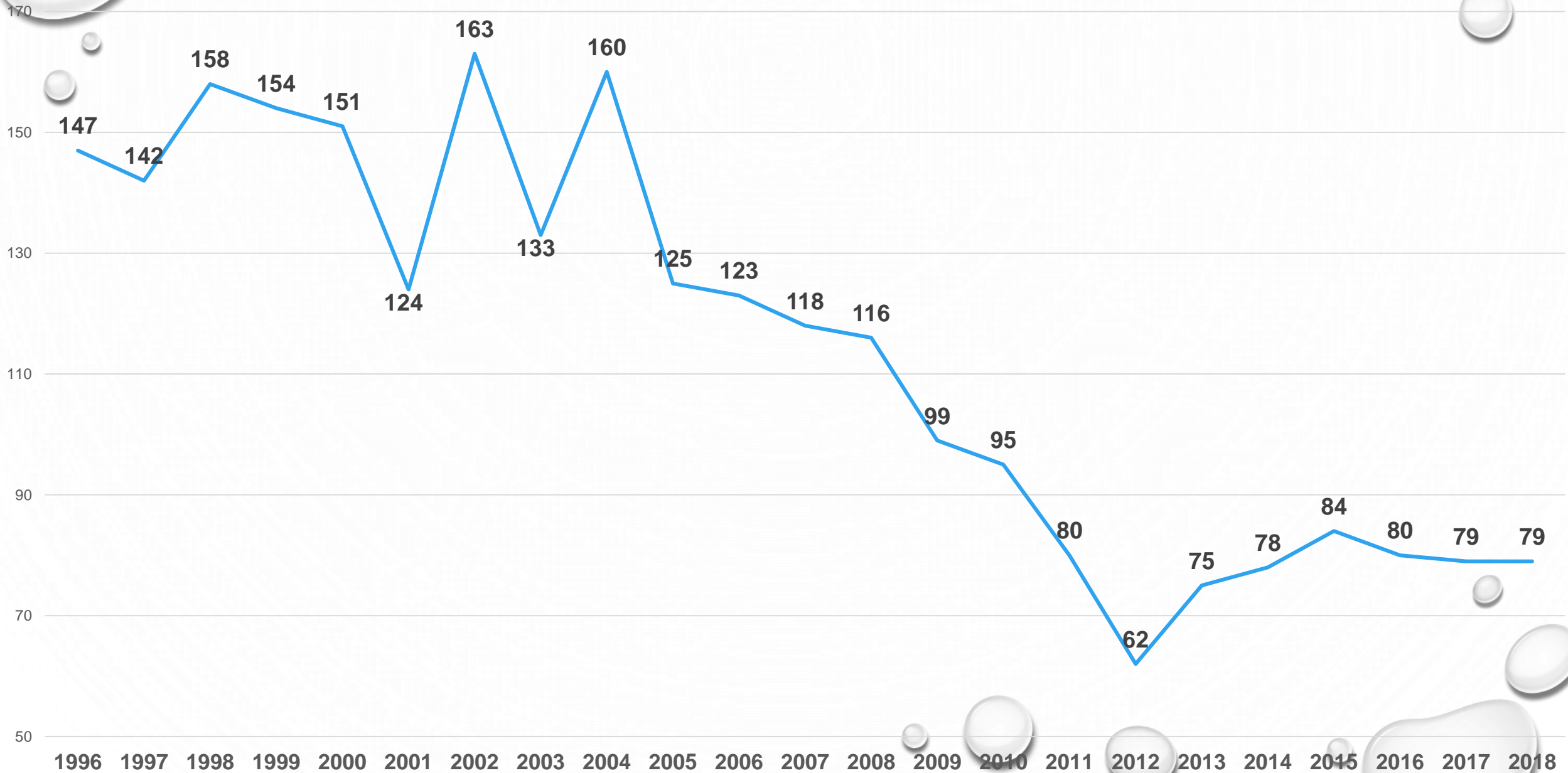

# Munkabalesetek száma Magyarországon 1996-2018

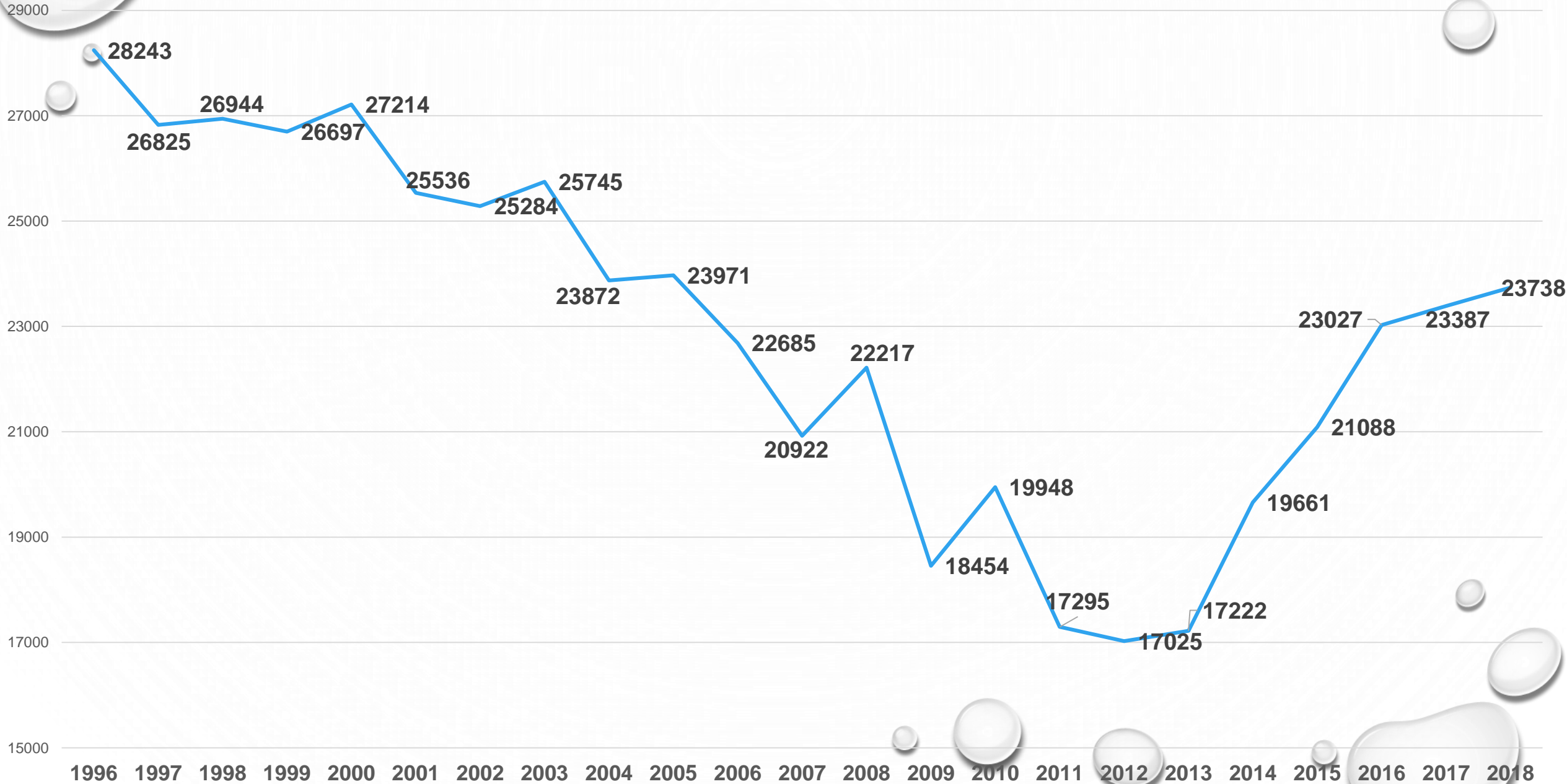

## Munkabalesetek száma

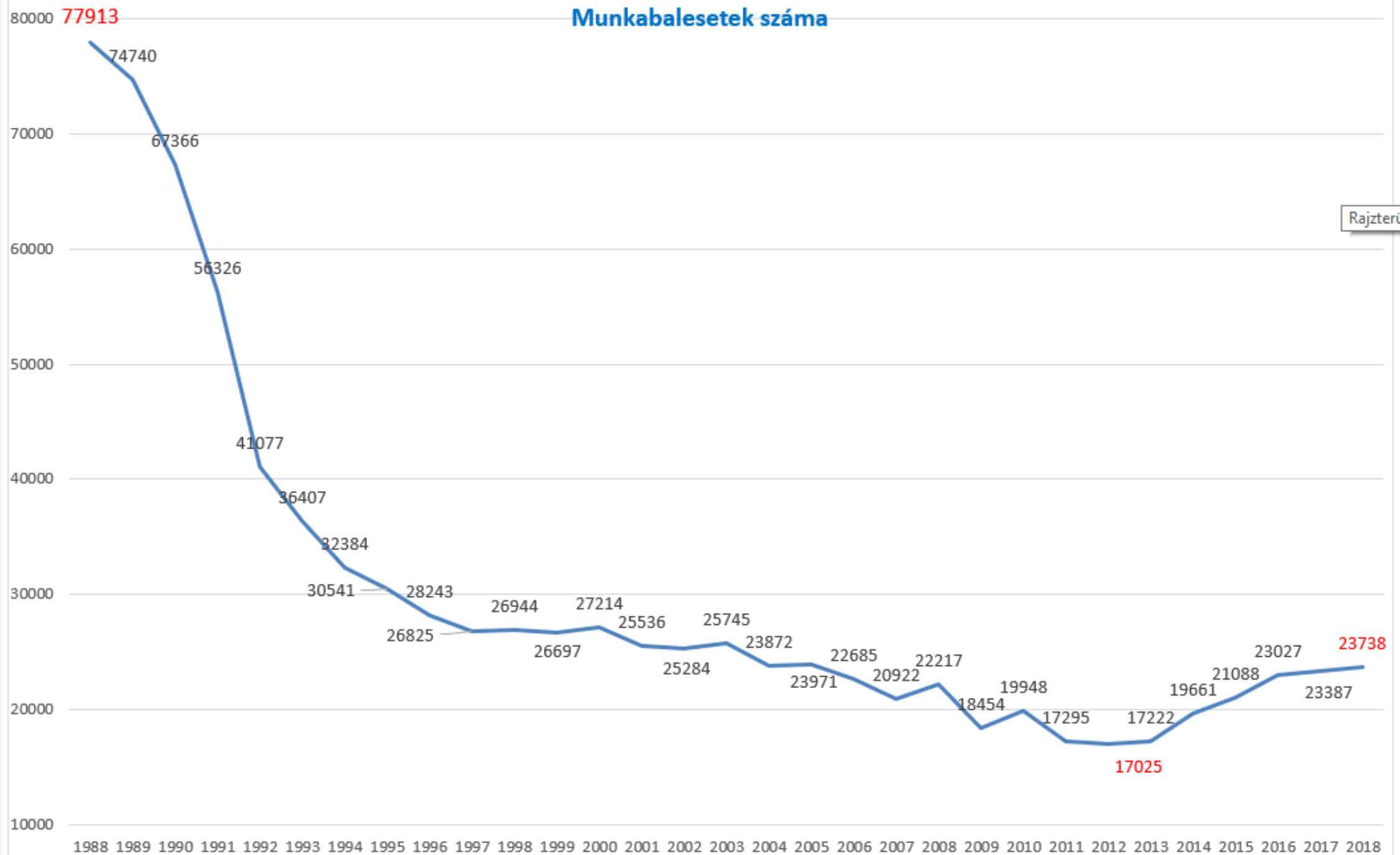

Rajzterület

# Halálos munkabalesetek

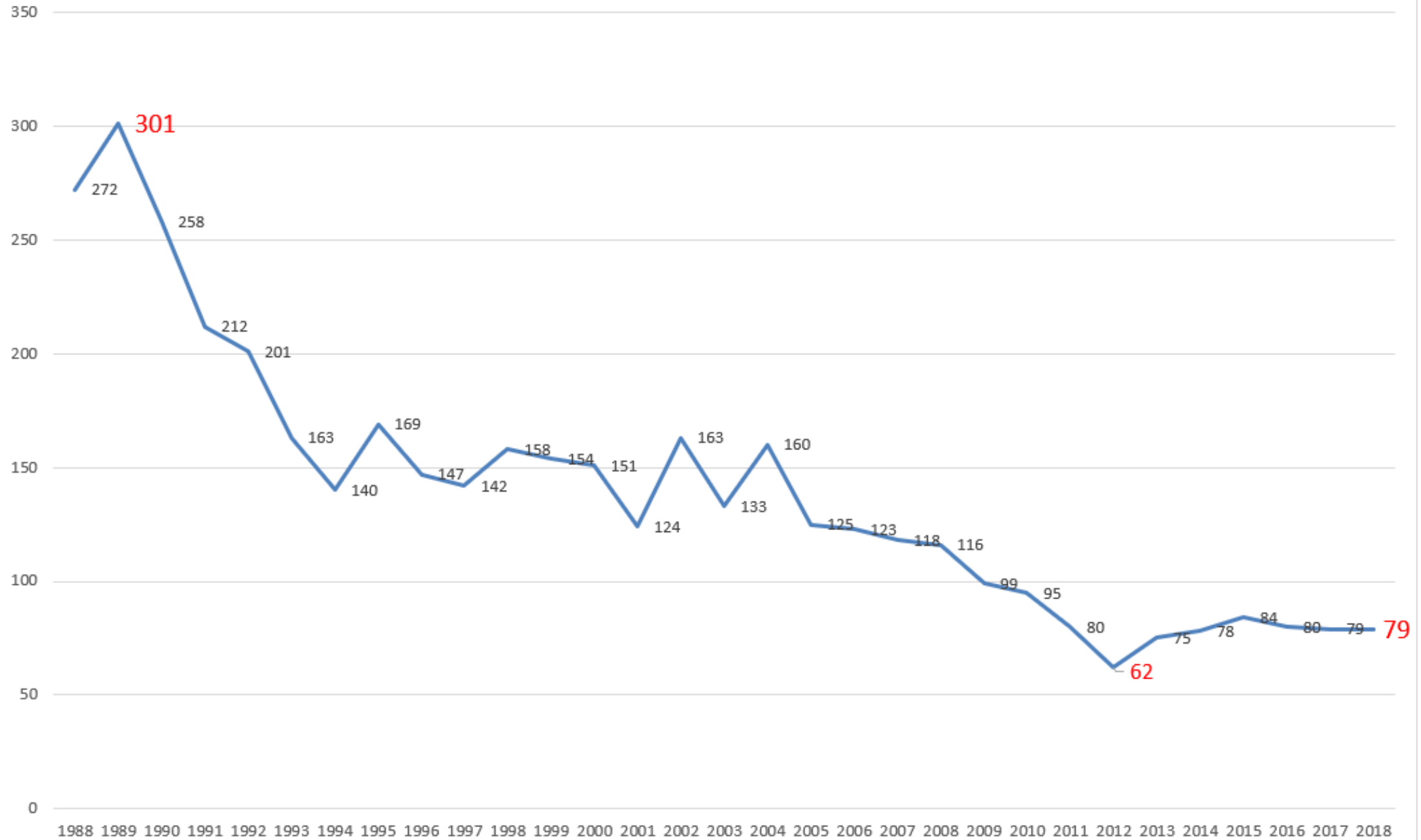

**3. Munkabalesetek alakulása területi bontásban**  
(a feldolgozott munkabaleseti jegyzőkönyvek alapján)

| Terület                | Munkabalesetek megoszlása |                           |                  |              |                 |                      |
|------------------------|---------------------------|---------------------------|------------------|--------------|-----------------|----------------------|
|                        | Összes munkabaleset       | Az összes munkabalesetből |                  |              |                 |                      |
|                        |                           | halálos                   | súlyos csonkulás | egyéb súlyos | súlyos összesen | csonkulásos összesen |
| Budapest               | 4 212                     | 9                         | 4                | 9            | 22              | 20                   |
| Baranya                | 971                       | 3                         | 1                | 5            | 9               | 9                    |
| Bács-Kiskun            | 1 042                     | 7                         | 6                | 4            | 17              | 15                   |
| Békés                  | 610                       | 3                         | 3                | 3            | 9               | 10                   |
| Borsod-Abaúj-Zemplén   | 1 424                     | 4                         | 4                | 5            | 13              | 13                   |
| Csongrád               | 950                       | 1                         | 1                | 0            | 2               | 7                    |
| Fejér                  | 1 383                     | 4                         | 0                | 3            | 7               | 7                    |
| Győr-Moson-Sopron      | 1 544                     | 7                         | 1                | 0            | 8               | 19                   |
| Hajdú-Bihar            | 975                       | 5                         | 1                | 2            | 8               | 19                   |
| Heves                  | 859                       | 2                         | 1                | 4            | 7               | 4                    |
| Komárom-Esztergom      | 1 012                     | 2                         | 1                | 4            | 7               | 9                    |
| Nógrád                 | 458                       | 1                         | 0                | 0            | 1               | 4                    |
| Pest                   | 2 570                     | 7                         | 5                | 4            | 16              | 26                   |
| Somogy                 | 703                       | 0                         | 1                | 3            | 4               | 10                   |
| Szabolcs-Szatmár-Bereg | 1 049                     | 1                         | 5                | 1            | 7               | 20                   |
| Jász-Nagykun-Szolnok   | 914                       | 5                         | 4                | 2            | 11              | 17                   |
| Tolna                  | 579                       | 3                         | 0                | 2            | 5               | 5                    |
| Vas                    | 742                       | 1                         | 2                | 2            | 5               | 8                    |
| Veszprém               | 842                       | 2                         | 1                | 1            | 4               | 12                   |
| Zala                   | 519                       | 4                         | 0                | 1            | 5               | 11                   |
| Külföld                | 380                       | 8                         | 1                | 2            | 11              | 8                    |
| <b>Összesen</b>        | <b>23 738</b>             | <b>79</b>                 | <b>42</b>        | <b>57</b>    | <b>178</b>      | <b>253</b>           |

**5. A munkabalesetek megoszlása a korcsoport alapján**  
(a feldolgozott munkabaleseti jegyzőkönyvek alapján)

| Korcsoport       | Munkabalesetek megoszlása |                           |                  |              |                 |                      |
|------------------|---------------------------|---------------------------|------------------|--------------|-----------------|----------------------|
|                  | Összes munkabaleset       | Az összes munkabalesetből |                  |              |                 |                      |
|                  |                           | halálos                   | súlyos csonkulás | egyéb súlyos | súlyos összesen | csonkulásos összesen |
| 0-17 év          | 139                       | 0                         | 0                | 2            | 2               | 2                    |
| 18-24 év         | 3 169                     | 2                         | 7                | 5            | 14              | 32                   |
| 25-34 év         | 4 981                     | 11                        | 8                | 12           | 31              | 47                   |
| 35-44 év         | 5 766                     | 20                        | 7                | 13           | 40              | 55                   |
| 45-54 év         | 5 699                     | 27                        | 12               | 13           | 52              | 70                   |
| 55-64 év         | 3 836                     | 17                        | 8                | 10           | 35              | 46                   |
| 65 évnél idősebb | 148                       | 2                         | 0                | 2            | 4               | 1                    |
| <b>Összesen</b>  | <b>23 738</b>             | <b>79</b>                 | <b>42</b>        | <b>57</b>    | <b>178</b>      | <b>253</b>           |

**4. A munkabalesetek megoszlása a munkáltatói létszám-kategória alapján  
(a feldolgozott munkabaleseti jegyzőkönyvek alapján)**

| Munkáltatói<br>létszám-kategória    | Munkabalesetek megoszlása |                           |                     |                 |                    |                         |
|-------------------------------------|---------------------------|---------------------------|---------------------|-----------------|--------------------|-------------------------|
|                                     | Összes<br>munkabaleset    | Az összes munkabalesetből |                     |                 |                    |                         |
|                                     |                           | halálos                   | súlyos<br>csonkulás | egyéb<br>súlyos | súlyos<br>összesen | csonkulásos<br>összesen |
| 1-9 fő munkavállaló                 | 2 490                     | 34                        | 10                  | 25              | 69                 | 62                      |
| 10-49 fő munkavállaló               | 6 555                     | 28                        | 14                  | 18              | 60                 | 77                      |
| 50-249 fő munkavállaló              | 7 984                     | 14                        | 16                  | 10              | 40                 | 74                      |
| 250-499 fő<br>munkavállaló          | 2 549                     | 1                         | 2                   | 2               | 5                  | 19                      |
| 500 fő vagy több<br>munkavállaló    | 4 093                     | 2                         | 0                   | 2               | 4                  | 19                      |
| A munkavállalók száma<br>ismeretlen | 67                        | 0                         | 0                   | 0               | 0                  | 2                       |
| <b>Összesen</b>                     | <b>23 738</b>             | <b>79</b>                 | <b>42</b>           | <b>57</b>       | <b>178</b>         | <b>253</b>              |

6. A munkabalesetek megoszlása a Pénzügyminisztérium Munkavédelmi Főosztályának szakmai vezetése által meghatározott egyedi csoportosítás szerinti nemzetgazdasági áganként és nemenként  
(a feldolgozott munkabaleseti jegyzőkönyvek alapján)

| Nemzetgazdasági ág                      | Munkabalesetek megoszlása |               |              |                           |           |          |                  |           |          |              |           |          |                 |            |           |                      |            |           |
|---|---------------------------|---------------|--------------|---------------------------|-----------|----------|------------------|-----------|----------|--------------|-----------|----------|-----------------|------------|-----------|----------------------|------------|-----------|
|   | Összes munkabaleset       |               |              | Az összes munkabalesetből |           |          |                  |           |          |              |           |          |                 |            |           |                      |            |           |
|   |                           |               |              | halálos                   |           |          | súlyos csonkulás |           |          | egyéb súlyos |           |          | súlyos összesen |            |           | csonkulásos összesen |            |           |
|   | össz.                     | férfi         | nő           | össz.                     | férfi     | nő       | össz.            | férfi     | nő       | össz.        | férfi     | nő       | össz.           | férfi      | nő        | össz.                | férfi      | nő        |
| Mezőgazdaság                            | 626                       | 500           | 126          | 10                        | 10        | 0        | 5                | 4         | 1        | 2            | 1         | 1        | 17              | 15         | 2         | 14                   | 12         | 2         |
| Feldolgozóipar (kivéve: gépipar)        | 4 313                     | 2 882         | 1 431        | 7                         | 7         | 0        | 9                | 6         | 3        | 9            | 9         | 0        | 25              | 22         | 3         | 65                   | 54         | 11        |
| Gépipar                                 | 4 948                     | 3 768         | 1 180        | 5                         | 5         | 0        | 8                | 6         | 2        | 5            | 4         | 1        | 18              | 15         | 3         | 60                   | 51         | 9         |
| Építőipar                               | 915                       | 894           | 21           | 22                        | 22        | 0        | 7                | 7         | 0        | 21           | 20        | 1        | 50              | 49         | 1         | 33                   | 33         | 0         |
| Kereskedelem                            | 2 725                     | 1 434         | 1 291        | 4                         | 4         | 0        | 3                | 2         | 1        | 3            | 3         | 0        | 10              | 9          | 1         | 17                   | 9          | 8         |
| Bányászat                               | 8                         | 6             | 2            | 0                         | 0         | 0        | 0                | 0         | 0        | 0            | 0         | 0        | 0               | 0          | 0         | 0                    | 0          | 0         |
| Szálláshely, vendéglátás                | 682                       | 278           | 404          | 2                         | 2         | 0        | 0                | 0         | 0        | 3            | 2         | 1        | 5               | 4          | 1         | 4                    | 3          | 1         |
| Szállítás, raktározás, posta, távközlés | 3 186                     | 2 364         | 822          | 12                        | 12        | 0        | 5                | 5         | 0        | 8            | 8         | 0        | 25              | 25         | 0         | 18                   | 17         | 1         |
| Egészségügyi, szociális ellátás         | 1 604                     | 442           | 1 162        | 5                         | 3         | 2        | 1                | 0         | 1        | 1            | 1         | 0        | 7               | 4          | 3         | 11                   | 0          | 11        |
| Pénzügyi tevékenység                    | 82                        | 22            | 60           | 0                         | 0         | 0        | 0                | 0         | 0        | 0            | 0         | 0        | 0               | 0          | 0         | 0                    | 0          | 0         |
| Igazgatás, oktatás                      | 1 991                     | 604           | 1 387        | 2                         | 2         | 0        | 0                | 0         | 0        | 1            | 0         | 1        | 3               | 2          | 1         | 7                    | 5          | 2         |
| Nyomozás, biztonsági tevékenység        | 133                       | 102           | 31           | 0                         | 0         | 0        | 0                | 0         | 0        | 0            | 0         | 0        | 0               | 0          | 0         | 2                    | 2          | 0         |
| Háztartások                             | 0                         | 0             | 0            | 0                         | 0         | 0        | 0                | 0         | 0        | 0            | 0         | 0        | 0               | 0          | 0         | 0                    | 0          | 0         |
| Egyéb ágazatok                          | 2 525                     | 1 801         | 724          | 10                        | 10        | 0        | 4                | 3         | 1        | 4            | 4         | 0        | 18              | 17         | 1         | 22                   | 19         | 3         |
| <b>Összesen</b>                         | <b>23 738</b>             | <b>15 097</b> | <b>8 641</b> | <b>79</b>                 | <b>77</b> | <b>2</b> | <b>42</b>        | <b>33</b> | <b>9</b> | <b>57</b>    | <b>52</b> | <b>5</b> | <b>178</b>      | <b>162</b> | <b>16</b> | <b>253</b>           | <b>205</b> | <b>48</b> |



## Munkabalesetek egyes kiemelt nemzetgazdasági ágazatok szerint

| Nemzet-gazdasági ágazat        | 2015                |                           |        | 2016                |                           |        | 2017                |                           |        | 2018                |                           |        |
|--------------------------------|---------------------|---------------------------|--------|---------------------|---------------------------|--------|---------------------|---------------------------|--------|---------------------|---------------------------|--------|
|                                | Összes munkabaleset | Az összes munkabalesetből |        | Összes munkabaleset | Az összes munkabalesetből |        | Összes munkabaleset | Az összes munkabalesetből |        | Összes munkabaleset | Az összes munkabalesetből |        |
|                                |                     | halálos                   | súlyos |                     | halálos                   | súlyos |                     | halálos                   | súlyos |                     | halálos                   | súlyos |
| Vegyí anyag-, termék gyártása  | 100                 | 0                         | 0      | 110                 | 0                         | 0      | 160                 | 0                         | 0      | 157                 | 1                         | 1      |
| Gyógyszer-gyártás              | 70                  | 0                         | 0      | 87                  | 0                         | 0      | 103                 | 0                         | 0      | 101                 | 0                         | 0      |
| Gumi-, műanyag termék gyártása | 635                 | 1                         | 1      | 720                 | 1                         | 1      | 735                 | 2                         | 2      | 839                 | 1                         | 1      |



## Vegyí anyagok miatt bekövetkező munkabalesetek

| A sérülés típusa                           | 2015                |                           |        | 2016                |                           |        | 2017                |                           |        | 2018                |                           |        |
|--|---------------------|---------------------------|--------|---------------------|---------------------------|--------|---------------------|---------------------------|--------|---------------------|---------------------------|--------|
|  | Összes munkabaleset | Az összes munkabalesetből |        | Összes munkabaleset | Az összes munkabalesetből |        | Összes munkabaleset | Az összes munkabalesetből |        | Összes munkabaleset | Az összes munkabalesetből |        |
|  |                     | halálos                   | súlyos |                     | halálos                   | súlyos |                     | halálos                   | súlyos |                     | halálos                   | súlyos |
| Vegyí anyag (marás) okozta égési sérülések | 96                  | 1                         | 0      | 95                  | 0                         | 0      | 106                 | 0                         | 0      | 96                  | 0                         | 1      |
| Heveny mérgezések                          | 55                  | 1                         | 0      | 47                  | 2                         | 1      | 32                  | 0                         | 0      | 46                  | 1                         | 0      |

**10. A munkabalesetekkel kapcsolatos munkavédelmi hatósági intézkedések  
2018.01.01. és 12.31. között**

| <b>Intézkedések</b> |  | <b>Esetek száma/<br/>összege</b> |
|---------------------|--|----------------------------------|
| 1.                  | Hiányosságot megszüntető határozatok száma | 333                              |
|                     | Intézkedési pontok száma                   | 1 033                            |
| 2.                  | Használatot felfüggesztő döntések száma    | 50                               |
|                     | Intézkedési pontok száma                   | 66                               |
|                     | Érintett munkaeszközök száma               | 68                               |
| 3.                  | Munkavégzéstől eltiltó döntések száma      | 14                               |
|                     | Intézkedési pontok száma                   | 18                               |
|                     | Érintett munkavállalók száma               | 23                               |
| 4.                  | Tevékenység felfüggesztő döntések száma    | 73                               |
|                     | Intézkedési pontok száma                   | 115                              |
|                     | Érintett munkavállalók száma               | 189                              |
| 5.                  | Figyelemfelhívások száma                   | 34                               |
|                     | Intézkedési pontok száma                   | 71                               |
| 6.                  | Figyelmeztetések száma                     | 834                              |
|                     | Intézkedési pontok száma                   | 898                              |
| 7.                  | Bűnvádi feljelentések száma                | 0                                |
| 8.                  | Munkavédelmi bírsághatározat száma         | 155                              |
|                     | Intézkedési pontok száma                   | 300                              |
|                     | Kiszabott bírság összege                   | 80 367 850                       |
| 9.                  | Közigazgatási bírsághatározat              | 19                               |
|                     | Kiszabott bírság összege                   | 1 065 000                        |
| 10.                 | Eljárási bírságok száma                    | 2                                |
|                     | Kiszabott bírság összege                   | 130 000                          |

# MUNKABALESETEK

A DOLGOZÓ ELMONDÁSA SZERINT GYALOGOS KÖZLEKEDÉS  
KÖZBEN A KÖZLEKEDÉSI ÚTON LÉVŐ 4 MM MÉLYSÉGŰ KISEBB  
BURKOLATHIÁNYOS RÉSZEN MEGBOTLOTT ÉS ELESETT.

## **11 MUNKANAP KIESÉS**







Body

































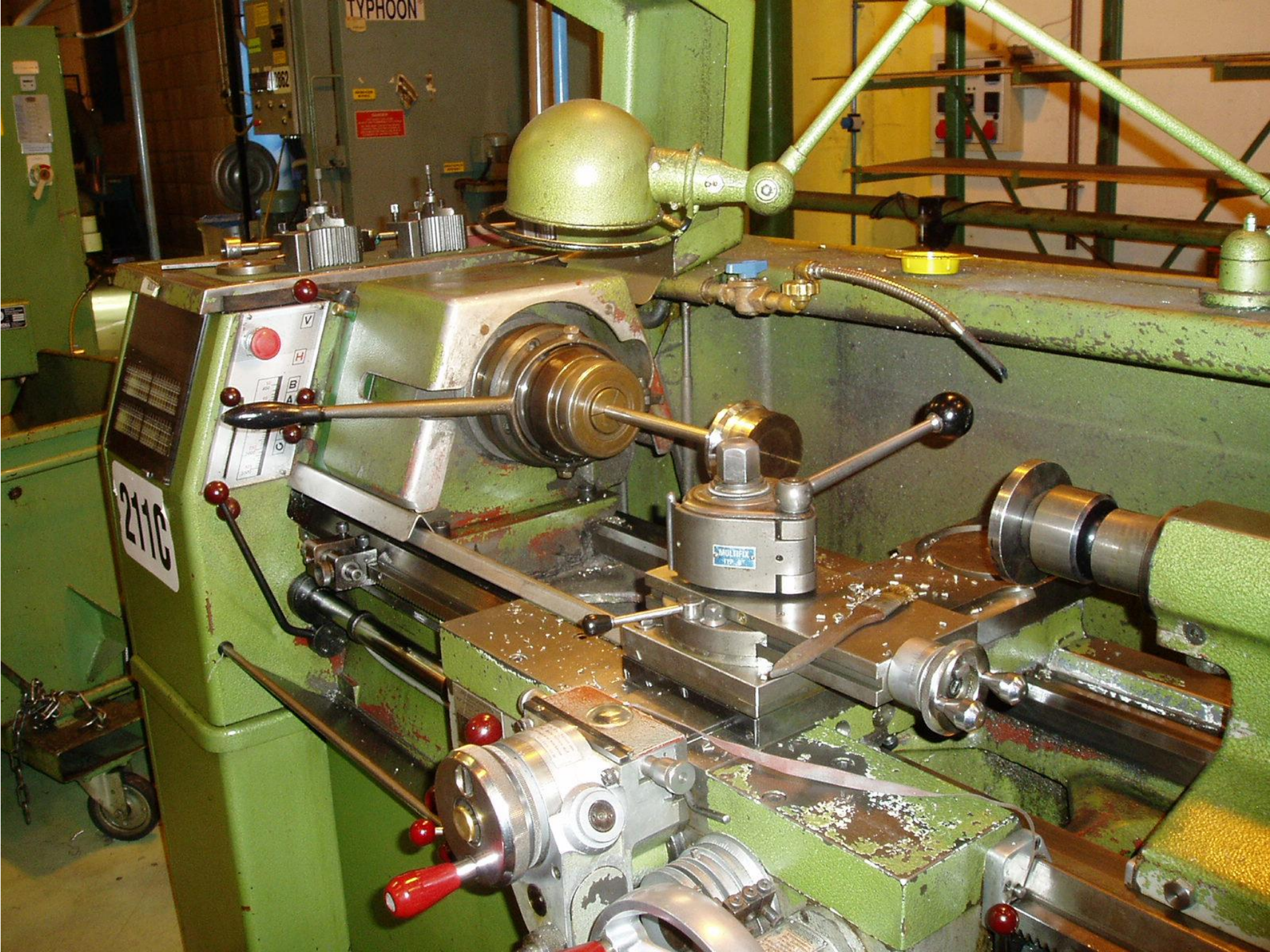

























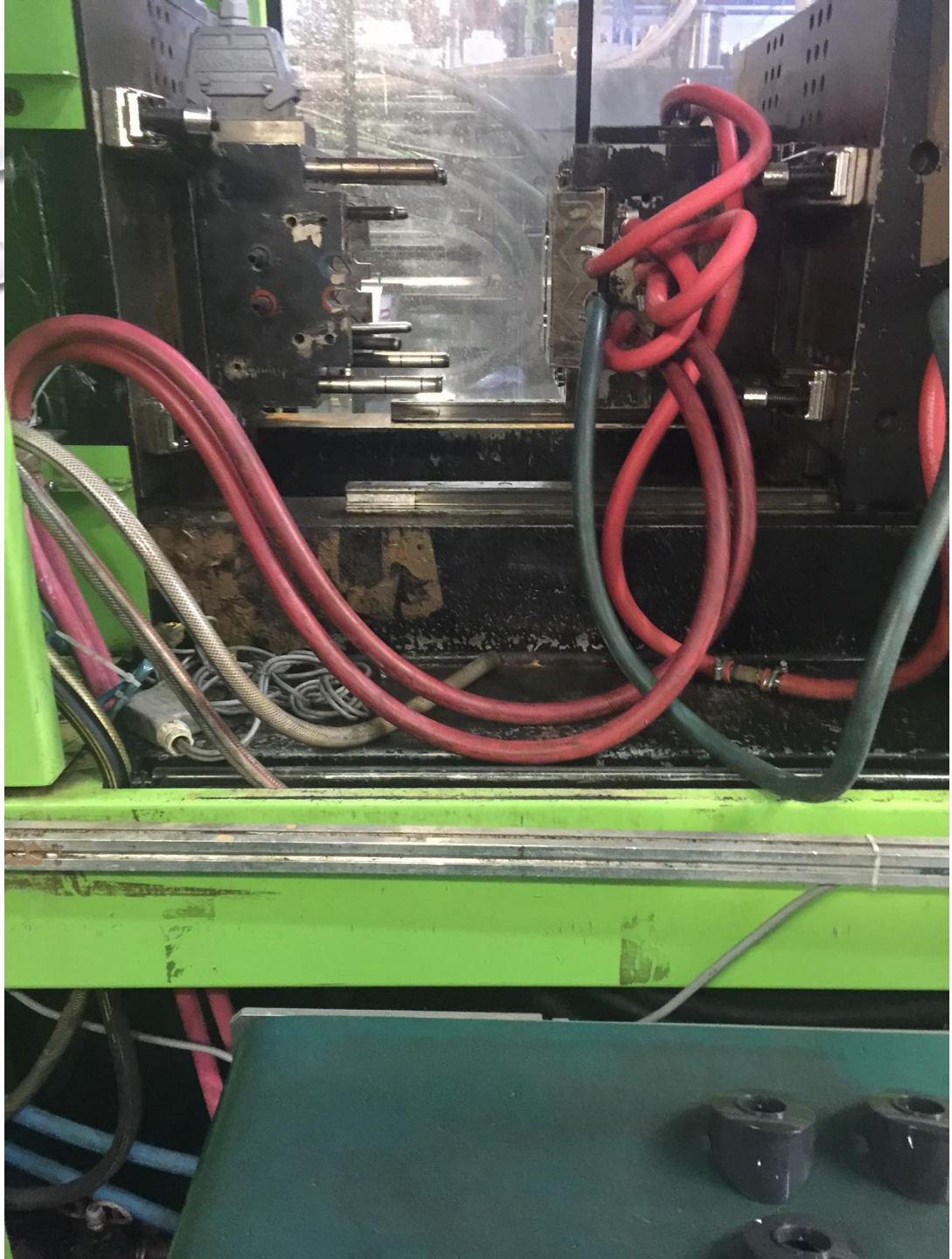











LIGNUM  S.R.O.

autoservis-pneuservis

Dúchov

Streže

axureal.sk

24 021 917 432 939





M6 DU  
KON















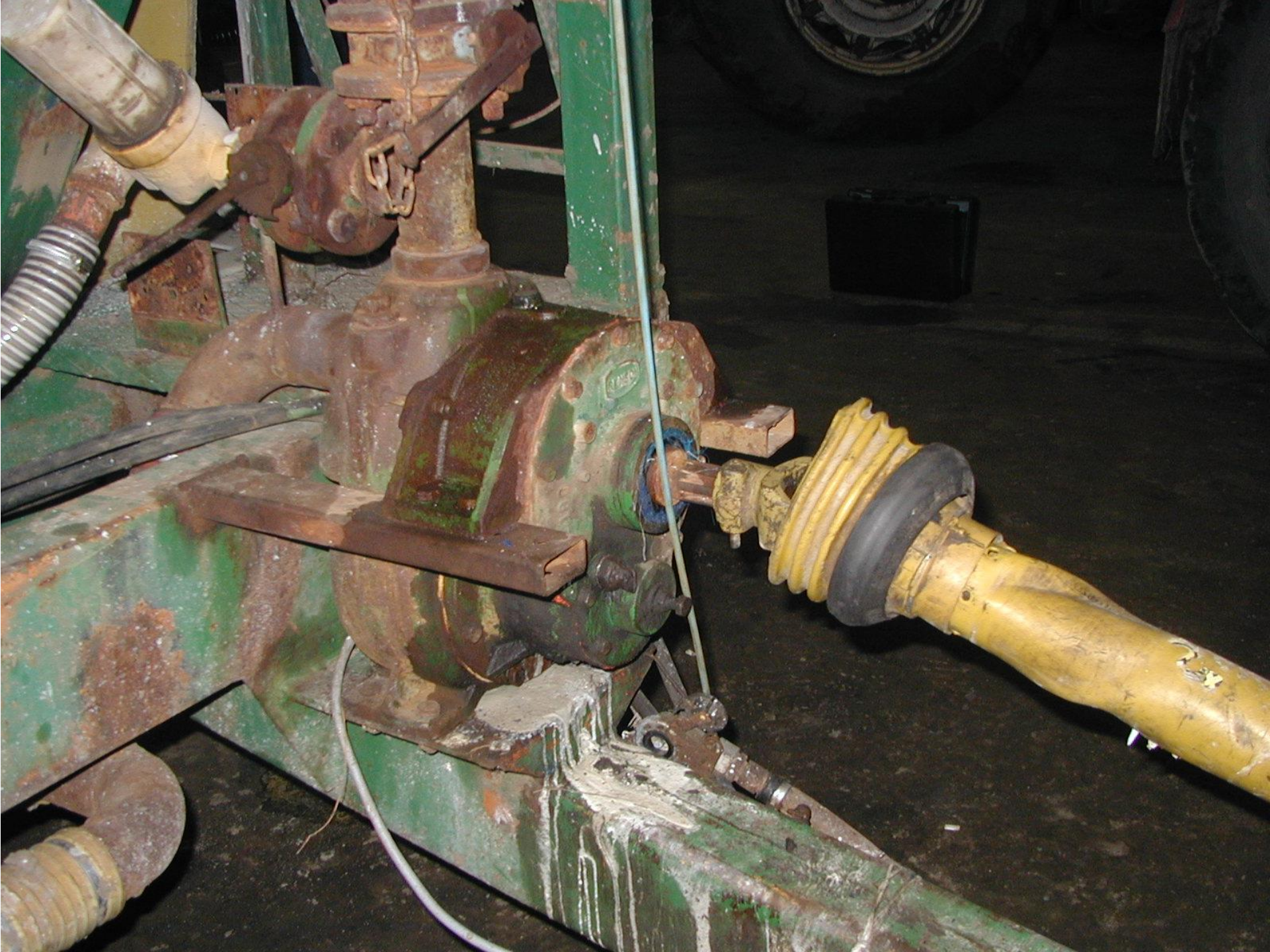



The background features several realistic water droplets of various sizes, some with highlights and shadows, scattered in the corners of the page. The text is centered in a bold, dark blue font.

# **KVÁZI MUNKABALESETEK**











**STAX**









The image features a white background with several realistic water droplets of various sizes scattered in the corners. The droplets have highlights and shadows, giving them a three-dimensional appearance. The text is centered and rendered in a bold, blue, sans-serif font.

**KÖSZÖNÖM MEGTISZTELŐ  
FIGYELMÜKET**

**TÁBOROSI ANDRÁS  
70-9495664  
taborosia@gmail.com**